

冬期講習

第114回 教室対面
看護師国家試験

な、なんと、
前回国試会場の
愛知大学名古屋キャンパス
でも講座をするそうだ！



これなら試験会場の下見
に行かなくても、勉強も
できて雰囲気もわかって
一石二鳥だね！

これだけ豊富なライン
ナップなら、自分に合
う講座がみつきりそう！

- ◆ 頻出 **check** 全科目対策
- ◆ 頻出 **check** 必修対策
- ◆ 科目別強化
トレーニングゼミ
- ◆ 予想問題チャレンジ
- ◆ 令和5年版
出題基準やまかけゼミ
- ◆ ザ・ファイナル



東京アカデミー 名古屋校・静岡校・金沢校



頻出 check 全科目対策

国家試験の出題全科目を網羅する講座です。解剖→疾患→看護のつながりを意識した講義は予備校ならではの！

▶ **受講料 (税込)** 43,200 円

▶ **教材費および使用教材 (税込)**

【オープンセサミ看護学①~⑤2024 年度版】7,500 円 【冬期講習テキスト】無料

▶ **講義時間数** 24 時間 [6 時間 × 4 日]

▶ **スケジュール**

開講校 (会場)	日 程				時間 (休憩時間含む)	講 師
名古屋校	12/21(土)	12/22(日)	12/25(水)	12/26(木)	10:00 ~ 17:00	高田
金沢校 (金沢勤労者プラザ)	12/24(火)	12/25(水)	12/27(金)	12/28(土)	9:30 ~ 16:30	山越

《講座使用テキスト》

東京アカデミーオリジナルテキスト

『冬期講習テキスト』を
無料配付します

※画像は昨年度のものです。

的中問題
多数!

受講特典 「おてがるチェック」 無料進呈!



頻出 check 必修対策

確実に合格基準を上回るために、必修問題に的を絞った集中講座です。たった 1 点で悔しい思いをしないよう、最後の総仕上げをしましょう！

▶ **受講料 (税込)** 21,600 円

▶ **教材費および使用教材 (税込)**

【オープンセサミ看護学①⑤2024 年度版】2,900 円 【必修対策冬期テキスト】無料

▶ **講義時間数** 12 時間 [6 時間 × 2 日]

▶ **スケジュール**

開講校 (会場)	日 程		時間 (休憩時間含む)	講 師
静岡校 (浜松駅前会場)*	12/27(金)	12/28(土)	10:00 ~ 17:00	三島
名古屋校 (愛知大学名古屋キャンパス)	12/28(土)	12/29(日)	10:00 ~ 17:00	中西
金沢校 (金沢勤労者プラザ)	1/11(土)	1/13(月・祝)	9:30 ~ 16:30	山越

※浜松会場は JR 浜松駅前の会議室にて実施予定です。会場が決定次第ホームページにてお知らせします。

《講座使用テキスト》

東京アカデミーオリジナルテキスト

『必修対策冬期テキスト』を
無料配付します

※画像は昨年度のものです。

的中問題
多数!

受講特典 「おてがるチェック」 無料進呈!

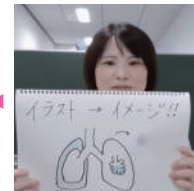

◀ 中西講師



科目別強化トレーニングゼミ

- 1 人体の構造と機能・疾病の成り立ちと回復の促進
- 2 健康支援と社会保障制度

科目別に徹底攻略！連続して受講することで横断的な理解につながります!!

▶ **受講料 (税込)** ① 21,600 円 ② 10,800 円

▶ **教材費および使用教材 (税込)**

【オープンセサミ看護学①⑤2024 年度版】①1,700 円 ②1,200 円 【科目別強化テキスト】無料

▶ **講義時間数** ① 12 時間 [6 時間 × 2 日] ② 6 時間 [6 時間 × 1 日]

▶ **スケジュール**

開講校 (会場)	内容	日 程	時間 (休憩時間含む)	講 師	使用教材
静岡校 (静岡駅前会場)*	人体の構造と機能 疾病の成り立ちと回復の促進	12/22(日)、24(火)	10:00 ~ 17:00	岡林	オープンセサミ①
静岡校 (浜松駅前会場)*	健康支援と社会保障制度	1/18(土)	10:00 ~ 17:00	高田	オープンセサミ⑤
名古屋校	人体の構造と機能 疾病の成り立ちと回復の促進	12/24(火)、27(金)	10:00 ~ 17:00	山本	オープンセサミ①
名古屋校 (愛知大学名古屋キャンパス)	健康支援と社会保障制度	1/11(土)	10:00 ~ 17:00	高田	オープンセサミ⑤

※静岡会場は JR 静岡駅前の会議室、浜松会場は JR 浜松駅前の会議室にて実施予定です。会場が決定次第ホームページにてお知らせします。

《講座使用テキスト》

東京アカデミーオリジナルテキスト

『科目別強化テキスト』を
無料配付します

※画像は昨年度のものです。

的中問題
多数!

受講特典 「おてがるチェック」 無料進呈!

※『②健康支援と社会保障制度』が特典対象となります。





予想問題チャレンジ ~ 毎年的中問題多数! ~

東アカオリジナル「予想問題テキスト」で実施する演習講義。過去問の勉強だけでは対応困難な新しい問題もバッチリ攻略!

- ▶ **受講料**(税込) 【第1回・第2回・第3回】各 6,000円
【全3回セット】 15,000円
- ▶ **使用教材** 【予想問題演習テキスト】 無料
- ▶ **講義時間数** 第1回・第2回・第3回: 各回につき 演習 2 時間、解説 3 時間
- ▶ **スケジュール**

《講座使用テキスト》

東京アカデミーオリジナルテキスト

的中問題多数!

「予想問題テキスト」を無料配付します

※画像は昨年度のものです。



開講校(会場)	回	日程	時間(休憩時間含む)	講師
名古屋校	第1回	1/26(日)	10:00~16:00	三島
	第2回	2/1(土)	10:00~16:00	三島
	第3回	2/2(日)	10:00~16:00	山本

開講校(会場)	回	日程	時間(休憩時間含む)	講師
金沢校	第1回	1/19(日)	10:00~16:00	山越
	第2回	1/25(土)	10:00~16:00	山越
	第3回	1/26(日)	10:00~16:00	山越

WEB 自己採点 を取り入れた講義を行います!

予想問題のご自身の解答をHP上の専用フォームに入力すると、得点や受講者の順位、平均点、受講者がどの選択肢を選んだかを示す設問ごとの選択率を確認することができます。予想問題チャレンジは全国で実施しているため、解答入力状況(参加人数)はリアルタイムで更新されます!



令和5年版 出題基準 やまかけゼミ

第112回看護師国家試験より新しくなった出題基準より、人気講師が厳選した重要項目を解説します。

- ▶ **受講料**(税込) 各 5,400円
- ▶ **使用教材** 講師オリジナルレジュメ(非売品/無料)
- ▶ **講義時間数** 3 時間 [各回につき]
- ▶ **スケジュール**

開講校(会場)	日程	時間(小休憩含む)	内容	講師
名古屋校	2/4(火)	14:30 ~ 17:30	必修対策	中西
	2/5(水)	10:00 ~ 13:00	一般問題	高田
	2/5(水)	14:30 ~ 17:30	状況設定問題	高田

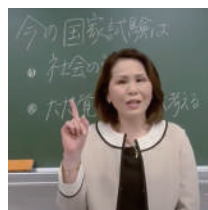

高田講師



ザ・ファイナル

最終確認・データ整理の決定版! 受講生から「神冊子」と称された一問一答型ラストチェックは会場に持ち込める優れもの! ファイナルを受けて試験に行こう!

- ▶ **受講料**(税込) 12,000円
- ▶ **使用教材** 【ザ・ファイナルテキスト】無料
- ▶ **講義時間数** 6 時間 [6 時間 × 1 日]
- ▶ **スケジュール**

《講座使用テキスト》

東京アカデミーオリジナルテキスト

的中問題多数!

「ザ・ファイナルテキスト」を無料配付します

※画像は過年度のものです。

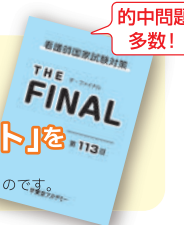

開講校(会場)	日程	時間(休憩時間含む)	講師
静岡校 (静岡駅前会場)*	2/11(火・祝)	10:00 ~ 17:00	中西
名古屋校 (愛知大学名古屋キャンパス)	2/11(火・祝)	10:00 ~ 17:00	高田
金沢校	2/15(土)	10:00 ~ 17:00	山越

*静岡会場は JR 静岡駅前の会議室にて実施予定です。会場が決定しましたら HP 次期ホームページにてお知らせします。



山越講師

講師紹介動画(20秒)



冬期講習各講座につき試験日程判明後、講座実施日・会場・担当講師を変更する場合がございますので予めご了承ください。

《講座申込方法》 下記申込方法・注意事項を必ずお読みの上、お申込みください。

▶PCから URL www.tokyo-ac.jp
弊社ホームページの「講座申込」よりお申込みください。

▶スマートフォンから
右記二次元コードから
講座申込ページへアクセス
してください。



【希望講座】「看護師国試」
【希望校舎】各講座「開講校(会場)」より選択
【分類】短期(Zoom講座含む)
上記を選択し、「申込可能講座検索」をクリック/タップ
※はじめてのお申込みの際は会員登録(無料)が必要となります。

お申込み後、受付完了メールを自動送信
します。

※ドメイン指定受信拒否を設定されている場合には、弊
社からのメール(tokyo-ac.co.jp)が受信できるよう
にあらかじめ設定をお願いします。

お支払い方法のご案内

※期日以内にご決済・お支払いのない場合、お申込みは自動キャンセルとなりますのでご注意ください。
※お申込みおよび受講料等のお支払いについては3日前迄にお願いいたします。

◆コンビニ決済

お申込み後、5日以内に下記のコンビニにてご決済ください。
・セブンイレブン ・ミニストップ ・ローソン
・セイコーマート ・ファミリーマート ・デイリーヤマザキ

◆クレジットカード決済

下記表示のあるクレジットカードがご利用いただけます。※支払いは一括となります。



使用教材

★各講座に必要な教材はオープンセサミ看護学です。
既に2024年3月発刊のオープンセサミをお持ちの方は、購入不要です。
まだお持ちでない方はご購入ください。以前のオープンセサミは使用できません。
★東京アカデミーオリジナルテキストを無料進呈いたします。
詳細は中面各講座案内をご覧ください。



留意事項

- ★冬期講習は全て弊社WEBサイトからのお申込みとなります。
- ★お申込みおよび受講料等のお支払いについては3日前迄にお願いいたします。
- ★使用テキストは、原則、初日に教室にて配付します。
- ★終日(午前から午後)に掛けて行う講座には、昼食休憩1時間が含まれています。また、受講生の集中力の維持や換気等のために、適宜小休憩(5~10分程度)を設けます。
- ★手続完了後は受講講座の変更ができませんので、予めご了承ください。変更をご希望の場合は、一度お申込み済みの講座を解約していただき、改めてご希望の講座にお申込みください。解約の際の規定は下記「講座解約についての規定」をご確認ください。
- 講座解約についての規定
入会手続き完了後に解約を希望される場合は、講座開講前、開講後にかかわらず弊社申請フォームにて解約申請をしてください。弊社の債務不履行に基づく契約の解除、解約、定員締め切りの場合を除き、消費者契約法に基づく弊社の解約規定に従い、次の①または②の金額を控除して返金いたします。また、弊社からの返金は原則として金融機関への振込にて行い、振込手数料をご負担いただきます。お申込み決済時にクレジットカードをご利用された場合、返金は解約申請日以降のクレジットカード利用申請を減額する形となる場合がございます。

《解約規定》

- ①講座開講前の解約：解約手数料として受講料の10%を控除した金額を返金いたします。
- ②講座開講後の解約：消化受講料の金額と解約手数料として、未消化受講料の30%を控除した金額を返金いたします。
※教材を既にお受け取りになっている場合はご返却ください。ご返却に関わる送料はご負担いただきます。なお、使用状況によっては実費を申し受けます。
※①②について、消化受講料、未消化受講料は、解約申請受理日の翌日以降を基準に原則としてコマ割りにて計算いたします。
※講座実施後は実際の受講の有無にかかわらず、解約申請受理日以前の講座については「受講済」といたします。

第114回国家試験 解答速報&自己採点会

試験当日 19:00 ~ 実施予定!!



先輩受講生からの応援メッセージ!

《お問い合わせ先》

静岡校 ☎054(273)6361

〒420-0852
静岡市葵区紺屋町8-13 内野ビルB404



名古屋校 ☎052(563)2095

〒450-6306
名古屋市中村区名駅1-1-1 JPタワー名古屋6F

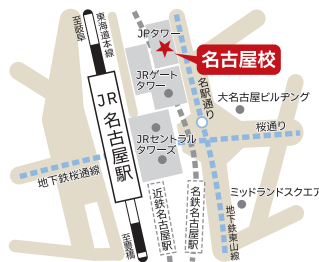

金沢校 ☎076(263)3870

〒920-0856
金沢市昭和町16-1 ヴィサージュ12F

