

# 第112回看護師国家試験

教室  
対面

## 夏期集中講座

### 東京アカデミーの夏期集中講座で「基礎力」を万全に

看護師国家試験は、第112回から新出題基準での試験になります。国家試験では、基礎をしっかり学習したうえで、その知識を応用したアセスメント能力が問われます。夏の間基礎力を身に付けるなら、近年の出題傾向を徹底的に分析し、必ず理解しておかなければならない重要項目に着目した東京アカデミーの夏期講習がおすすめです。

### 講座ラインナップ

- 夏のワンコインセミナー  
「第112回国家試験必修問題大予想！」
- ゼロから始める全科目対策
- ゼロから始める必修対策
- 人体・疾病スペシャル
- 新出題基準対策講座
- 第109回保健師国家試験対策 夏期講習

### 東京アカデミー関東8校(外部会場3教室)の夏期講習は 教室対面式講義で実施いたします。

校舎(または外部会場)にお越しいただき、講義を実施いたします。同じ目標を持つ受験生と一緒に、適度な緊張感を持って講義を受けることができます。

例年より席数が少ないので、お早めにお申込みください。

- ★マスク着用で講義にご出席ください。
- ★当日の朝検温し、体調のすぐれない方は受講をご遠慮ください。
- ★使用テキストは講義当日、校舎にてお渡しいたします。

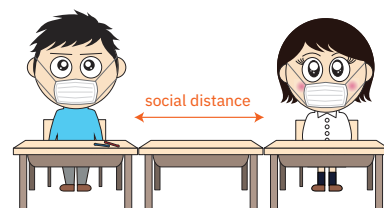

## 夏のワンコインセミナー

# 第112回国家試験必修問題大予想！

### 《教室対面式で実施》

第112回国家試験から、出題基準が改訂されます。絶対に落とせない必修問題は出題基準をしっかりと把握し丁寧に学習することが必要です。このセミナーでは、必修問題の中で新たに出题基準に加えられた項目を取り上げ、必修問題全体の傾向と対策についてお話しいたします。

▶ **受講料** 500円(税込)

▶ **日程**

実施校舎	日程	時間	講師	定員
池袋校	7/3(日)	11:00~12:30	高津加	65名
立川校	7/10(日)	10:00~11:30	片山	50名

▶ **申込方法** 東京アカデミーWEBサイトトップページの「講座申込」よりご予約ください。

↓

☆希望講座：「看護師国試」

☆希望校舎：上記ご希望の校舎を選択

☆分類：「イベント (Zoom イベント含む)」を選択

↓

「申込可能講座選択」をクリック/タップ

「夏のワンコインセミナー」を選択し、必要事項を入力してお申込みください。

※お支払いはクレジットカード決済のみになります。

※講座申込のご利用が初めての方は無料会員登録をお願いいたします。

お申込みは  
コチラ

クリック or タップしてください



## インタラクティブ東アカ

東京アカデミーは講師と受講生が双方向（インタラクティブ）でコミュニケーションできる講義スタイルを大事にしています。一方的な講義ではなく、受講生参加型の講義と言い換えても良いでしょう。

具体的には、受講生が適度な緊張感を持って集中力を維持しながら講義に臨めるよう、理解の状況を確認しながら講義を進めることをとても大切にしています。

また、学習意欲の向上を継続させる上で、疑問点や不明点を先延ばしにしないで、その日のうちに解決する「質疑応答」は双方向の講義ならではの最大のメリットと言えるのではないのでしょうか。

さらに、何かにつまずいた時に適格な学習アドバイスができるのも双方向の講義ならではの強みです。

看護師国家試験の合格率は90%前後で推移しています。この合格率は他の医療系国家試験の中でも高いと言えます。つまり、不合格になる約1割に入らないためには、高度な知識や受験テクニックは不要で、基礎学力の強化こそが肝心です。

一人でも多くの受験生の合格のために、東京アカデミーはインタラクティブであり続けたいと思います。

関東国試部執行部長 沼内裕

# 第112回看護師国家試験対策

## 受講特典

### 夏期講習受講生へ特別無料進呈！

「傾向と対策」は看護師国家試験過去3年間の全問題を出題基準と対比させ、どの単元から出題されたかを一覧にしたデータ集です。

新出題基準に対応した内容ですので、第112回国家試験を受験される方には必須のデータ集となっております！

通年・通信講座受講生と夏期講習受講生にだけ無料進呈しますので、ぜひご利用ください。



※画像は昨年度のものです。

## Zoom オンライン講座もお申込み受付中

看護師国家試験対策「ゼロから始める全科目対策」

「ゼロから始める必修対策」には『Zoon オンライン講座』もございます。

日程やお申込み詳細は弊社WEBサイトをご確認ください！



## ■ ゼロから始める全科目対策

1年生で履修した解剖生理から始め、必修問題以外の出題科目の中から最低限押さえてほしい内容を学びます。

必修問題を除く国家試験全範囲（人体・疾病・基看・成人・在宅・老年・精神・小児・母性・社保・統合と実践）について東京アカデミーが誇る「オープンセサミシリーズ全5冊」と、出題傾向を徹底分析して作成した完全オリジナル問題150問掲載の「夏期講習テキスト」を使用し、学力の土台作りを行います。

1年生で習ったはずなのに身に付いていない方が多い解剖生理を理解することから講義を始めて、この時期に最低限覚えてほしい知識の習得を目的に実施しますので、国家試験対策を計画的に進めたい方に最適の講座です。

▶ **受講料** 24,500円(税込)

▶ **教材費および使用教材** (税込)

オープンセサミ看護学①~⑤ 2022年度版	7,000円	夏期講習テキスト	無料
-----------------------	--------	----------	----

▶ **講義時間数** 20時間 [5時間 × 4日]

▶ **開講スケジュール**

開講校(会場)	講座No.	日 程				時間(休憩時間含む)	講 師	定員
東京校(新宿)	A-11	8/12(金)	8/13(土)	8/15(月)	8/16(火)	10:00 ~ 16:00	阿部	54名
お茶の水校	A-21	8/20(土)	8/21(日)	8/27(土)	8/28(日)	10:00 ~ 16:00	伊藤	65名
池袋校	A-31	8/10(水)	8/11(木・祝)	8/12(金)	8/13(土)	10:00 ~ 16:00	高津加	65名
立川校	A-41	8/13(土)	8/14(日)	8/15(月)	8/16(火)	10:00 ~ 16:00	片山	50名
甲府会場 (山梨県JA会館)	A-42	8/8(月)	8/9(火)	8/10(水)	8/11(木・祝)	10:00 ~ 16:00	片山	40名
松本会場 (松本市駅前会館)	A-43	8/13(土)	8/14(日)	8/15(月)	8/16(火)	10:00 ~ 16:00	斉藤(由)	80名
町田校	A-51	8/13(土)	8/14(日)	8/20(土)	8/21(日)	10:00 ~ 16:00	筒井	28名
	A-52	8/15(月)	8/16(火)	8/17(水)	8/18(木)	10:00 ~ 16:00	大野	28名
横浜校	A-61	8/8(月)	8/9(火)	8/10(水)	8/12(金)	10:00 ~ 16:00	秋山	42名
	A-62	8/11(木・祝)	8/13(土)	8/14(日)	8/15(月)	10:00 ~ 16:00	藤江	62名
大宮校	A-71	8/8(月)	8/9(火)	8/10(水)	8/11(木・祝)	10:00 ~ 16:00	後藤	69名
	A-72	8/15(月)	8/16(火)	8/17(水)	8/18(木)	10:00 ~ 16:00	後藤	69名
津田沼校	A-81	8/7(日)	8/8(月)	8/9(火)	8/10(水)	10:00 ~ 16:00	田代	54名

全科目対策受講生  
限定教材

東京アカデミーオリジナルテキスト

「夏期講習テキスト」を

無料配付します

※画像は昨年度のものです。



# ■ゼロから始める必修対策

絶対に落とせない！「必修問題」集中講座です。

「必修問題」は4つの目標からなる出題基準より50問出題されます。合格基準は絶対評価で、80%(40問)以上正答できないと、一般・状況設定問題がどんなに高得点でも不合格になるという、非常に厳しいものです。

この必修問題対策講座では、目標Ⅰ～Ⅳの中から毎年6割以上の出題を占め、暗記よりも理解が必要とされる「目標Ⅲ(解剖生理)」と「目標Ⅳ(看護技術)」に絞って講義します(目標Ⅰ・Ⅱについては冬期講習で扱います)。受講生限定のテキストに掲載される問題は、全て東京アカデミー作成のオリジナル問題です。

▶**受講料** 9,200円(税込)

▶**教材費および使用教材** (税込)

オープンセサミ看護学① 2022年度版	1,600円	必修対策夏期テキスト	無料
---------------------	--------	------------	----

▶**講義時間数** 6時間 [6時間×1日]

▶**開講スケジュール**

開講校(会場)	講座No.	日程	時間(休憩時間含む)	講師	定員
東京校(新宿)	B-11	8/6(土)	10:00～17:00	筒井	54名
お茶の水校	B-21	8/11(木・祝)	10:00～17:00	伊藤	65名
池袋校	B-31	8/7(日)	10:00～17:00	高津加	65名
立川校	B-41	8/7(日)	10:00～17:00	片山	50名
甲府会場 (山梨県IA会館)	B-42	8/5(金)	10:00～17:00	片山	40名
松本会場 (松本市駅前会館)	B-43	8/6(土)	10:00～17:00	斉藤(由)	80名
町田校	B-51	8/6(土)	10:00～17:00	大野	28名
	B-52	8/11(木・祝)	10:00～17:00	筒井	28名
横浜校	B-61	8/6(土)	10:00～17:00	秋山	42名
	B-62	8/7(日)	10:00～17:00	大野	42名
大宮校	B-71	8/7(日)	10:00～17:00	後藤	69名
	B-72	8/13(土)	10:00～17:00	大野	69名
宇都宮会場 (栃木県総合文化センター)	B-73	8/14(日)	9:30～16:30	後藤	40名
津田沼校	B-81	8/6(土)	10:00～17:00	田代	54名

**必修対策受講生  
限定教材**

東京アカデミーオリジナルテキスト  
**「必修対策夏期テキスト」を  
無料配付します**

※画像は昨年度のものです。



# ■人体・疾病スペシャル

秋に向けての土台作り！国家試験対策のカギである「人体」「疾病」を集中学習します！

「人体の構造と機能」「疾病の成り立ちと回復の促進」を20時間かけて学び直します。

他の科目に手を広げず、正常時の人体の仕組みと働き、および人体に異常をきたす疾病を理解し、どのように看護に繋げるか、その根拠を学習します。完全オリジナル問題の「ア・ラ・カルトシリーズ(人体・疾病)」に加え、「オープンセサミ看護学①・②」も使用して、解剖・病態生理から疾患に繋げて考える力を養います。

▶**受講料** 24,500円(税込)

▶**教材費および使用教材** (税込)

オープンセサミ看護学①・② 2022年度版	3,700円	ア・ラ・カルトシリーズ (人体・疾病)	無料
-----------------------	--------	------------------------	----

▶**講義時間数** 20時間 [5時間×4日] ※東京校・お茶の水校は3日間実施となります

▶**開講スケジュール**

開講校(会場)	講座No.	日程			時間(休憩時間含む)	講師	定員
東京校(新宿)	C-11	8/8(月)	8/9(火)	8/10(水)	10:00～18:00 8/10(水)は10:00～17:00	大野	54名
お茶の水校	C-21	8/15(月)	8/22(月)	8/29(月)	10:00～18:00 8/29(月)は10:00～17:00	伊藤	65名
池袋校	C-31	8/17(水)	8/18(木)	8/19(金)	8/20(土)	高津加	65名
横浜校	C-61	8/16(火)	8/19(金)	8/20(土)	8/21(日)	藤江	62名
大宮校	C-71	8/20(土)	8/21(日)	8/27(土)	8/28(日)	大野	69名
津田沼校	C-81	8/20(土)	8/21(日)	8/22(月)	8/23(火)	坪井	64名

**人体・疾病スペシャル  
受講生限定教材**

東京アカデミーオリジナルテキスト  
**「ア・ラ・カルトシリーズ」を  
無料配付します**

※画像は昨年度のものです。

# ■ 新出題基準対策講座

第 111 回看護師国家試験の文章量が前年と比較して約 8% も増加し、第 112 回も長い状況文を付した単問の増加が予想されます。また厚生労働省からの「病院完結型の医療から地域完結型の医療体制への転換」という方針から、地域や学校など病院に限定しない問題も更に出題される可能性があり、暗記の知識だけでは解答できない問題への対策が不可欠です。出題基準の改訂ポイント、狙われやすい分野を押さえ、第 112 回国家試験の備えを万全にできる講座です。

- ▶ **受講料** 4,500 円(税込)
- ▶ **教材費および使用教材** 無料 (講師オリジナルレジュメ)
- ▶ **講義時間数** 3 時間 [3 時間 × 1 日] ※池袋校は 2 日間実施となります
- ▶ **開講スケジュール**

開講校(会場)	講座 No.	日程	時間(休憩時間含む)	講師	定員
東京校(新宿)	D-11	8/21(日)	10:00 ~ 13:00	阿部	54名
池袋校	D-31	8/12(金)、13(土)	16:30 ~ 18:00	高津加	65名
立川校	D-41	7/31(日)	10:00 ~ 13:00	片山	50名
町田校	D-51	8/28(日)	10:00 ~ 13:00	筒井	28名
横浜校	D-61	7/31(日)	10:00 ~ 13:00	秋山	62名
大宮校	D-71	7/30(土)	10:00 ~ 13:00	後藤	69名
津田沼校	D-81	8/28(日)	10:00 ~ 13:00	田代	54名



## 第109回保健師国家試験対策

### ■ 夏期講習

合否のカギを握る「疫学」「保健統計学」の集中講座です。保健師国家試験の中で、多くの受験生が不得意な「疫学」「保健統計学」の分野に絞って講義を実施します。受講生限定のオリジナルテキスト(基礎強化編)を使用し、12 時間の問題演習と解説講義により必須知識の定着を図ります。疫学・保健統計学を苦手とする方は、苦手だからこそ、この時期に受講して克服しましょう。

- ▶ **受講料** 18,200 円(税込)
- ▶ **教材費および使用教材** 無料 (基礎+実践強化テキスト)
- ▶ **講義時間数** 12 時間 [6 時間 × 2 日]
- ▶ **開講スケジュール**

開講校(会場)	講座 No.	日程	時間(休憩時間含む)	講師	定員
東京校(新宿)	H-11	8/7(日) 8/14(日)	10:00 ~ 17:00	一宮	42名

**保健師国試対策  
受講生限定教材**

東京アカデミーオリジナルテキスト  
**「基礎+実践強化テキスト」  
を無料配付します**

※画像は昨年度のものです。

### 使用教材について ※必ずご確認ください

各講座で使用する教材のうち、「オープンセサミ参考書」をお持ちでない方には、講座申込みの際にご購入いただきます。右表を参考に教材費をご確認ください。

オープンセサミ参考書 教材名	教材費(税込)
① 専門基礎科目・基礎看護学・看護の統合と実践	1,600 円
② 成人看護学	2,100 円
③ 在宅看護論・老年看護学・精神看護学	1,100 円
④ 小児看護学・母性看護学	1,100 円
⑤ 健康支援と社会保障制度	1,100 円



※使用教材はすべて 2022 年度版の東京アカデミーオリジナル教材です。旧年度のものを使用できませんので、あらかじめご了承ください。  
※各講座とも該当のオープンセサミをお持ちの場合、教材費は不要となります。誤って同じ教材を購入されないよう、ご注意ください。

# 《講座申込方法》 下記申込方法・注意事項を必ずお読みの上、お申込みください。

## お申込みは コチラ

クリック or タップしてください

【希望講座】「看護師国試」または「保健師国試」から  
ご希望の講座を選択

【希望校舎】各講座「担当校(会場)」より選択

【分類】短期(Zoom講座含む)

上記を選択し、「申込可能講座検索」をクリック/タップ

※はじめてのお申込みの際は会員登録(無料)が必要となります。

お申込み後、受付完了メールを自動送信  
します。

※ドメイン指定受信拒否を設定されている場合には、弊  
社からのメール(tokyo-ac.co.jp)が受信できるように  
あらかじめ設定をお願いします。

## お支払い方法のご案内

※期日以内にご決済・お支払いのない場合、お申込みは自動キャンセルとなりますのでご注意ください。

### ◆コンビニ決済

お申込み後、5日以内に下記のコンビニにてご決済ください。

- セブンイレブン
- ミニストップ
- ローソン
- セイコーマート
- ファミリーマート
- デイリーヤマザキ

### ◆クレジットカード決済

下記表示のあるクレジットカードがご利用いただけます。※支払いは一括となります。



【最終お支払い期限】各講座講義初日の5営業日前までにお支払いください。

## 留意事項

- ★講座は全て弊社 WEB サイトからのお申込みとなります。
- ★お申込みおよび受講料のお支払いは講義初日の5営業日前迄をお願いします。
- ★各講座の講師・日程・時間につきましては止むを得ない事情で変更となることがございます。予めご了承ください。
- ★使用テキストは、教室対面講義の場合、原則として講座当日に教室にてお渡しいたします。
- ★終日(午前から午後にかけて)行う講座には、昼食休憩1時間が含まれています。また、受講生の集中力の維持や換気等のために、適宜小休憩(5~10分程度)を設けます。
- ★手続き完了後の受講コース変更はできませんので、予めご了承ください。変更ご希望の場合は、一度お申込済みのコースを解約していただき、改めてご希望のコースにお申込みください。解約の際の規定は下記「講座解約についての規定」をご確認ください。
- ★お申込みの受講コース以外への講義への振替受講はできませんので予めご了承ください。
- ★各講座とも最少開講人数に達しない場合は、開講を中止いたします。

### ■講座解約についての規定

入会手続き完了後に契約の解約を希望される場合は、お申込みされた校舎へオンラインにて解約申請をしてください。弊社の債務不履行に基づく契約の解除・解約、定員締切の場合を除き、消費者契約法に基づく弊社の解約規定に従い、次の①または②の金額を控除して返金いたします。また、弊社からの返金は、原則として金融機関への振込にて行い、振込手数料をご負担いただきます。お申込時の決済に際しクレジットカードをご利用された場合、返金は解約申請月以降のクレジットカード利用額を減額する形となる場合がございます。

#### 《解約規定》

- ①講座開講前の解約:解約手数料として、受講料の10%を控除した金額を返金いたします。
- ②講座開講後の解約:消化受講料の全額と解約手数料として、未消化受講料の30%を控除した金額を返金いたします。

※教材を既にお受け取りになっている場合はご返却ください。なお、使用状況によっては実費を申し受けます。  
※講座実施後は実際の受講の有無にかかわらず、「受講済」といたします。

東京アカデミー申込規約  
スマホからの確認はコチラ  
(PDFが開きます)



# 第112回国家試験 解答速報&自己採点会

## 試験当日 19:00 ~ 実施予定!!

第111回国家試験 解答速報&自己採点会では  
**38,218**名にご参加いただきました!

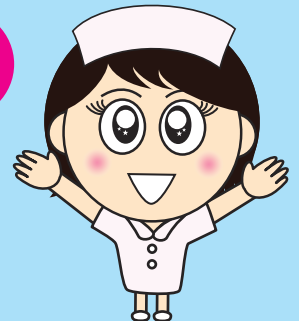

## 各種SNSで情報発信中! /

「東京アカデミー看護師国家試験」  
で検索!  
フォロー/友だち追加してね!



## 看護師を目指すあなたを応援!! LINE スタンプ販売中!!

スタンプの購入はスタンプショップから「東京アカデミー」で  
検索してください。クリエイターズスタンプにて現在3種類  
販売しています!



# 《実施校舎・会場一覧》

## 東京校

TEL 03-3348-0731  
〒160-0023  
東京都新宿区西新宿1-8-1 新宿ビルディング9F

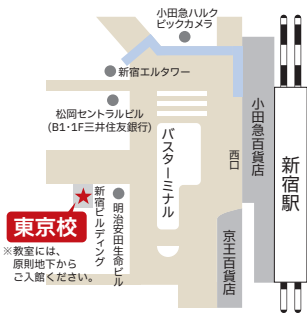

## お茶の水校

TEL 03-3291-0731  
〒101-0062  
東京都千代田区神田駿河台2-1-20  
お茶の水ユニオンビル3F



## 池袋校

TEL 03-5954-0731  
〒171-0021  
東京都豊島区西池袋1-11-1  
メトロポリタンプラザビル13F

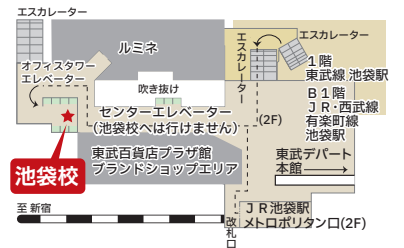

## 立川校

TEL 042-529-7530  
〒190-0023  
立川市柴崎町3-5-2

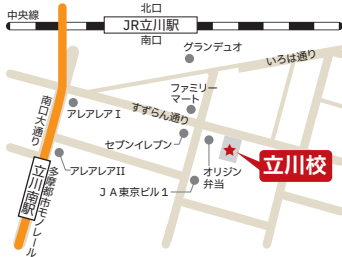

## 町田校

TEL 042-721-5001  
〒194-0022  
町田市森野1-22-14 小田急シティビル町田4F



## 横浜校

TEL 045-320-0731  
〒220-0004  
横浜市西区北幸1-4-1 横浜天理ビル11F



## 大宮校

TEL 048-654-7501  
〒330-0854  
さいたま市大宮区桜木町2-380-1



## 津田沼校

TEL 047-493-8370  
〒274-0825  
船橋市前原西2-14-2 津田沼駅前安田ビル9F



## 甲府会場

(山梨JA会館)  
山梨県甲府市飯田1-1-20  
★JR甲府駅より徒歩15分



## 松本会場

(松本市駅前会館)  
長野県松本市深志2-3-21  
★JR松本駅より徒歩8分

お問い合わせは  
立川校へ



## 宇都宮会場

(栃木県総合文化センター)  
栃木県宇都宮市本町1-8  
★JR宇都宮駅よりバス「県庁前」下車のち徒歩5分

お問い合わせは  
大宮校へ





# 第112回看護師国家試験対策講座のご案内



詳細については各校 HP をご参照ください。 ※実施の有無は校舎によって異なります。

## 通年講座 5月生・6月生・9月生

- 週2日コース …既卒者も安心！リベンジに向け充実のフォロー体制で基礎の確認からしっかりと対策できます。
- 週1日コース …週1回の通学で国家試験の傾向を踏まえた対策を、基礎～演習まで全範囲を関連付けながら学習することができます。
- ライトコース …出題頻度の高い重要項目に絞った講義を展開します。実習やお仕事で忙しい方も効率よく学習を進めることができます。
- スーパーライトコース …通学の負担が少なく、学校やお仕事との両立が無理なくできます。
- Zoom コース …校舎への通学が難しい方も、ご自宅のパソコンやタブレットで全国どこからでも受講することができます。

## 秋期基礎ゼミ 9月上旬～10月中旬

「人体の構造と機能」「疾病の成り立ちと回復の促進」の出題頻出項目を学ぶ講座です。15時間で内分泌や循環、神経などの重要ポイントを確認し、疾患につなげながら基礎の定着を図るとともに、第111回国家試験の内容と近年の出題傾向を押さえます。通年講座受講生にとっては、専門科目の学習が中心となる9月からの講義と合わせて、人体・疾病を振り返りながら関連付けて理解を深めることができます。

## Dランク講座 11月上旬～2023年2月上旬

毎年大人気の講座です。弊社模試でD判定（偏差値40未満）は、統計的に言えばそのうち半分以上が国家試験不合格になってもおかしくないことを意味します。この講座では、D判定の方たちが理解しやすい講義を、定員20名の少人数で行います。正答率の高い問題をしっかり解けるようになることが合格への近道です。

## 冬期集中講座 12月中旬～2023年2月

- 頻出 check 全科目対策 …本試験レベルの問題で全科目の総まとめを行います。
- 頻出 check 必修対策 …必修問題100問を取り扱い、総復習していきます。
- 科目別マスター …科目別の応用力を養う対策です。
- 予想問題チャレンジ …弊社作成の予想問題による演習と解説講義です。

※保健師国家試験対策／助産師国家試験対策講座併設

## ザ・ファイナル 2023年2月（本試験の約1週間前～本試験前日）

例年好評をいただいている超人気の講座です。

看護師国家試験本番を迎える超直前期の最終チェックとして実施します。必須確認事項、データの整理を行うとともに、国家試験への臨み方をお伝えします。

看護師国家試験の情報が盛り沢山！  
東京アカデミーWEBサイトをチェック!!

