

2024年度受験対策 (2025年 4月入学試験対策)

# 助産師・保健師 学校受験

秋 冬 期 講 習

東京アカデミーの  
秋冬期講習で  
試験前の最終チェック!

対面だから  
質問・疑問が  
すぐ解消できる!



助産師・保健師学校受験対策 秋・冬期講習は教室対面講座です。

校舎にお越しいただき、対面式で講義を実施いたします。同じ目標を持つ受験生と一緒に、適度な緊張感を持って講義に臨むことができます。



東京アカデミー東京校

# 助産師・保健師学校受験対策講座

## 秋冬期講習

### 東京アカデミー秋・冬期講習の特長

#### 助産師学校対策の 看護学は、学校別に！

志望先別に、頻出問題や予想問題の解説でラストスパート！

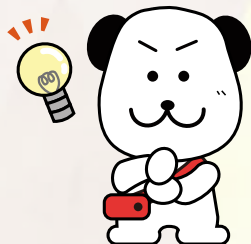

#### その他、志望校 アドバイスなど 受講期間中随時実施！

※願書添削および面接練習は  
秋冬期講習生は対象外です。

#### 小論文は、 助産師・保健師学校の 総合対策と人気校対策で！

日赤・母子保健などの学校別対策と  
総合対策でラストスパート！

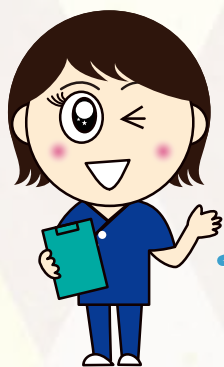

### 2023年度 東京校受講生合格実績

#### ＼ 人気の助産師・保健師学校へ毎年合格者を輩出しています！ /

東京医療保健大学(助産学専攻科)

帝京大学(助産学専攻科)

神奈川県立衛生看護専門学校(助産学専攻科)

昭和大学(助産学専攻科)

湘南医療大学(助産学専攻科)

中林病院助産師学校

日本赤十字社助産師学校

母子保健研修センター助産師学校

早稲田医療技術専門学校(保健学科)

※2024年2月現在の結果です。

※東京校助産師・保健師学校受験対策受講生の合格報告によるものです。

### 東京アカデミーオリジナルテキスト

#### オープンセサミシリーズ 看護学

※各講座で使用するオープンセサミをお持ちでない方は、ご購入ください。

講義で使用することを目的に作られた東京アカデミーの完全オリジナルテキストです。看護学の出題傾向をしっかりと押さえ、必要な知識・ことばを“ギュッ”とまとめたムダのない教材のため、看護師国家試験だけでなく、助産師・保健師学校受験に向けての看護学の学習にも役立ちます！

| オープンセサミ参考書 教材名         | 教材費(税込) |
|------------------------|---------|
| ①専門基礎科目・基礎看護学・看護の統合と実践 | 1,700円  |
| ②成人看護学                 | 2,200円  |
| ③在宅看護論・老年看護学・精神看護学     | 1,200円  |
| ④小児看護学・母性看護学           | 1,200円  |
| ⑤健康支援と社会保障制度           | 1,200円  |



# 開講講座・受講料一覧

## 看護学

担当講師：伊藤講師

| 講座No. | 講座名                               | 講座内容  | 日時                            | 総時間数     | 受講料(税込) | 教材費(税込)                              |
|-------|-----------------------------------|---|-------------------------------|----------|---------|--------------------------------------|
| AWN-1 | 日本赤十字社助産師学校<br>看護学直前対策            | 看護一般(専門基礎分野・専門分野Ⅰ・統合分野)、専門分野Ⅱ(母性・小児)より、頻出分野を徹底チェック! | 11/3(日)・9(土)<br>10:00 ~ 17:00 | 12<br>時間 | 24,000円 | レジュメおよび<br>オープンセサミ①②③④<br>6,300円     |
| AWN-2 | 神奈川県立衛生看護<br>専門学校助産師学科<br>看護学直前対策 | 母性看護学・小児看護学の<br>頻出分野を最終チェック!                        | 12/1(日)<br>10:00 ~ 17:00      | 6<br>時間  | 12,000円 | レジュメおよび<br>オープンセサミ①④<br>2,900円       |
| AWN-3 | 中林助産師学院<br>看護学直前対策                | 基礎看護学・母性看護学の<br>頻出分野を最終チェック!                        | 12/8(日)<br>10:00 ~ 17:00      | 6<br>時間  | 12,000円 | レジュメおよび<br>オープンセサミ①④<br>2,900円       |
| AWN-4 | 母子保健研修センター<br>助産師学校<br>看護学直前対策    | 基礎看護学・母性看護学の<br>頻出分野を最終チェック!                        | 12/23(月)<br>10:00 ~ 17:00     | 6<br>時間  | 12,000円 | レジュメおよび<br>オープンセサミ①④<br>2,900円       |
| AWN-5 | 埼玉医科大学短期大学<br>母子看護学専攻<br>看護学直前対策  | 専門基礎分野・専門分野の<br>頻出分野を最終チェック!                        | 12/29(日)<br>10:00 ~ 17:00     | 6<br>時間  | 12,000円 | レジュメおよび<br>オープンセサミ<br>①②③④<br>6,300円 |
| AWN-6 | あびこ助産師専門学校<br>看護学直前対策             | 基礎看護学・母性看護学の<br>頻出分野を最終チェック!                        | 12/24(火)<br>10:00 ~ 17:00     | 6<br>時間  | 12,000円 | レジュメおよび<br>オープンセサミ①④<br>2,900円       |

※各講座で使用するオープンセサミをお持ちでない方は、ご購入ください。

## 小論文

担当講師：橋講師

| 講座No. | 講座名   | 講座内容  | 日時                        | 総時間数    | 受講料(税込) | 教材費(税込) |
|-------|---|---|---------------------------|---------|---------|---------|
| AWE-1 | 日本赤十字社助産師学校<br>小論文直前対策                                    | 過去の出題傾向をもとに、今年の出題テーマを予想解説!<br>実際に講義時間中に執筆していただきます。<br>【添削回数：2回】 | 10/27(日)<br>10:00 ~ 17:00 | 6<br>時間 | 12,000円 | レジュメのみ  |
| AWE-2 | あびこ・埼玉医科大学短期大学・栃木県立マロニエ・桐生大学(別科助産専攻)<br>入試小論文<br>直前最終チェック | 過去の出題傾向をもとに、今年の出題テーマを予想解説!<br>実際に講義時間中に執筆していただきます。<br>【添削回数：2回】 | 11/30(土)<br>10:00 ~ 17:00 | 6<br>時間 | 12,000円 | レジュメのみ  |
| AWE-3 | 母子保健研修センター<br>助産師学校<br>小論文直前対策                            | 過去の出題傾向をもとに、今年の出題テーマを予想解説!<br>実際に講義時間中に執筆していただきます。<br>【添削回数：2回】 | 12/22(日)<br>10:00 ~ 17:00 | 6<br>時間 | 12,000円 | レジュメのみ  |

★秋冬期講習受講対象者は、2024年度入試受験者が対象となります(2025年度以降の受験者は対象外です)。

★講義時間にはお昼休憩1時間を含みます。

★使用するテキストは全て講座開講日に配付いたします。

★カリキュラムは変更となる場合があります。あらかじめご了承ください。



## 《講座申込方法》 下記申込方法・注意事項を必ずお読みの上、お申込みください。

### お申込みは コチラ

クリック or タップしてください

☆希望講座:「助産師・保健師学校受験」  
☆希望校舎:「東京校」  
☆分類:「短期(Zoom講座含む)」  
表示された講座からご希望の講座を選択してお申込みください。

お申込み後、受付完了メールを自動送信します。

※ドメイン指定受信拒否を設定されている場合には、弊社からのメール(tokyo-ac.co.jp)が受信できるようにあらかじめ設定をお願いします。

### お支払い方法のご案内

⚠️ ※期日以内にご決済・お支払いのない場合、お申込みは自動キャンセルとなりますのでご注意ください。  
※5日以内に開講日の到来する講座に関しましては、開講日の前日がお支払い最終期限となります。

#### ◆コンビニ決済

お申込み後、5日以内に下記のコンビニにてご決済ください。

・セブンイレブン ・ミニストップ ・ローソン  
・セイコーマート ・ファミリーマート ・デイリーヤマザキ

#### ◆クレジットカード決済

下記表示のあるクレジットカードがご利用いただけます。

※支払いは一括となります。



- 秋冬期講習は全て弊社 WEB サイトからのお申込みになります。校舎窓口、郵送での受付は対応しておりません。
- 受講料には、消費税および教材費が含まれています。
- 受講料は、申込手続き時に全額納入してください。
- 手続き終了後の受講コースの変更は原則としてできませんので、あらかじめご了承ください。変更をご希望の場合は、お申込み済のコースを解約していただき、改めてご希望のコースにお申込みください。
- 秋冬期講習受講対象者は、2024年度入試受験者が対象となります(2025年度以降の受験者は対象外です)。
- 申込手続き完了後に契約の解除を希望される場合は、受講講座開講前、開講後にかかわらずメールにて解約申請をしてください。弊社の債務不履行に基づく契約の解除・解約、定員締切の場合を除き、消費者契約法に基づく弊社規定に則り、返金いたします。弊社からの返金は金融機関への振込にて行い、振込手数料はご負担いただきます。お申込時の決済に際し、クレジットカードをご利用された場合、返金は解約申請月以降のクレジットカード利用額を減額する形となる場合がございます。

#### 【解約規定】

- ①講座開講前の解約→解約手数料としての受講料 10%
  - ②講座開講後の解約→教材費・消化受講料の全額と解約手数料として未消化受講料の 30%
  - ①②について消化受講料、未消化受講料は、解約の申請受理日を基準に原則としてコマ割りにて計算いたします。
- ※講座実施後は、実際の受講の有無に関わらず、解約の申請受理日以前の講座については「受講済」といたします。

- 教材は、全て講義当日の配付となります。
- 願書添削および面接練習については、秋冬期講習生は対象外です(通学講座生に限ります)。

## お手続き前に必ずご確認ください

- 受講申込人数が以下の最小催行人数に満たない場合は、講座の開講はいたしません。その際は、納入いただいた当該講座の受講料・教材費は全額ご返金いたします。また、講座開講の有無は開講日の7日前に弊社にて判断いたします。  
【通学講座・短期講習】5名
- 秋冬期講習受講対象者は、2024年度入試受験者が対象となります(2025年度以降の受験者は対象外です)。
- お申込予定の講座の通学時間帯・日数・期間・受講科目をご確認ください。  
金額を誤って正規金額より多くご納入された場合には振込にてご返金いたしますが、振込手数料をご負担いただくこととなりますので、誤りのないようご確認の上、納入するようにしてください。
- 弊社は、秋冬期講習においては、「生講義」を基本として講座提供しております。  
決められた時間割に沿って授業を提供いたします。また、授業以外での相談・質問を教務スタッフ、講師が協力して親切・丁寧に伺うことで受講期間の最後までしっかりと継続できる環境を整えています。壁にあたって一人で悩まずに、乗り越えるための方法を一緒に考えてまいります。安易に授業を欠席したり、進路変更したり、受験をあきらめないようにお申込時にしっかりと受験の意思、意欲、通学環境の確保などご自身でもご確認ください。
- 弊社の通学講座以外の講座(短期講習等)は、通学講座と講義内容が一部重複することがありますことをご了承ください。
- 試験要項の実施が発表され、試験制度に変更があった場合の返金等は、弊社の解約規定に則り実施いたしますことをご理解ください。
- 入会に際し「東京アカデミー申込規約」をご確認いただき、解約規定についてもご理解ください。

申込規約の確認はコチラ  
(PDFが開きます)▶



## 《お問合せ先》

# 東京アカデミー 東京校

〒160-0023 東京都新宿区西新宿1-8-1 新宿ビルディング9階

☎ 03-3348-0731

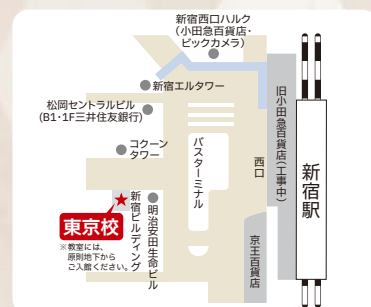

発行日:2024年9月10日/有効期限:2024年12月23日