

# 無料個別相談

看護学校受験に関する悩みや疑問、東京アカデミーの講座内容などお気軽にご相談ください。  
相談形式は対面またはオンライン(Zoom)よりお選びいただけます。  
☆あらかじめご希望の校舎に、直接お電話いただくか各校ホームページよりご予約ください。



随時予約受付中

【電話受付時間】  
月～金 11:00～18:00  
土日祝 9:00～18:00

## 看護学校受験情報

★X(旧Twitter)  
通学講座修了生からいただいた面接資料や、看護学校を受験するにあたって“今”知っておきたいことを配信しています。



@TouakaKangoRE

★看護学校受験情報(毎週火曜日更新)  
各校ブログでは、看護学校受験に関する情報を配信しています。ぜひチェックしてください!

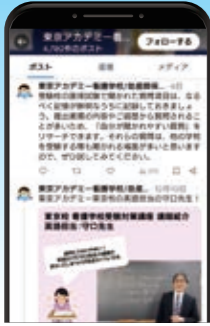

## 東京校

〒160-0023  
新宿区西新宿1-8-1 新宿ビルディング9F  
☎03(3348)0731

営業時間  
【月～金】11:00～19:00 【土日祝】9:00～19:00  
※毎週水曜日は休校となります。

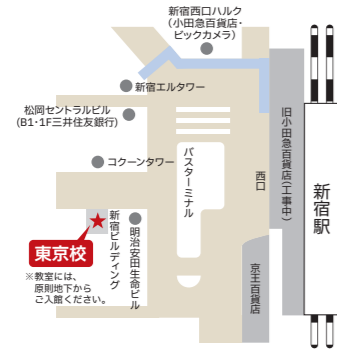

(交通アクセス)  
新宿駅西口から徒歩3分。  
※土日祝はビルの地上入口が閉鎖となります。  
教室にお越しの際は原則地下からお越しください。

## 横浜校

〒220-0012  
横浜市西区みなとみらい4-4-2  
横浜ブルーアベニュー5F  
☎045(212)0731

営業時間  
【月～金】11:00～19:00 【土日祝】9:00～19:00



(交通アクセス)  
JR線・相鉄線・東急東横線・みなとみらい線・京浜急行線・横浜市営地下鉄線  
横浜駅より徒歩11分  
みなとみらい線  
新高島駅より徒歩1分

東京アカデミー

0120-220-731



LINE スタンプ販売中!!

東京アカデミーオリジナルキャラクター「デミの助」がLINEスタンプに登場!  
スタンプの購入はスタンプショップから「東京アカデミー」で検索してください!



TOKYO ACADEMY 0120-220-731 www.tokyo-ac.jp

2025年度(2026年4月入学) 試験対策

看護専門学校・看護私立大学

# 看護学校 受験対策



通年講座 4～11月スタート



合格のためのサポート制度が充実!

最後まで諦めずにがんばろう!

# 東アカで目指そう夢の看護師

# 充実の出願書類添削・面接対策  
# 勉強が苦手でもわかりやすい講義

2023年度  
受講生合格率

95.3%

東京アカデミー 東京校 / 横浜校



# 合格のためのサポート制度

看護学校入試では、学科試験対策はもちろんですが、出願書類の準備や面接試験の対策等、効率的に準備をする必要があります。万全の学習環境で皆さんを合格までサポートします！



1

## 出願書類添削&面接練習

面接ではその人自身の今までの人生経験が見られます。そのため、面接での受け答えは誰一人として同じ人はいません。東京アカデミーでは「その人」に合わせた面接指導を行っています！ホームルームで面接のポイントや出願書類の書き方を徹底指導し仕上げていきます。その後に行う、お一人様1校1回の面接練習、1校1通の出願書類添削で、納得のいく本番を迎えることができます！複数志望校がある場合も、もちろん対応可能！  
※面接・添削のみを希望の方は「フルサポートパック」がおすすめです。詳細は各校舎にお問い合わせください。



専任スタッフとの面接練習風景



専任スタッフとの相談風景

2

## 専任スタッフ・チューターによる相談

進路相談や学習相談など、困ったことは専任スタッフにお任せ！その他現役看護学生がチューターとして皆さんの受験をサポートします。  
(チューターの出勤状況は各校掲示板をご確認ください。)



3

## 豊富な看護学校受験資料

首都圏の看護学校の入試情報で皆さんの合格を情報面から支えます。過去問題だけでなく、先輩受験生からの学科試験・面接試験情報も確認できます。

4

## 自習室

講義の前後や講義のない日も利用することができます。「家では集中できない！」という方も安心です。  
※自習室利用時間は各校までお問い合わせください。  
※校舎都合によりご利用できない日時もございます。



自習室

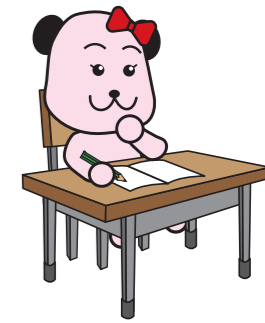

5

## 受講生限定ガイダンス & ホームルーム

各時期に合わせてガイダンスを実施していきます。また、ホームルームを通じて受講生同士の交流や情報交換を行うことができます。

### ●2025年度ガイダンス実施予定●

- ・オープンキャンパスガイダンス
- ・願書記入・面接ガイダンス
- ・集団討論練習会
- ・現役看護学生が語る受験・看護のお仕事



願書記入ガイダンス



ホームルーム

6

## 模試無料受験

模試を受験した際にもっとも大切なのは、試験時間内にどの問題が解けて、どの問題ができなかったかを知ることです。これからどの単元を重点的に学習していくかを見極めるためにも必ず受験をしましょう。

### ●2025年度模試実施日程●

- 基礎学力判定模試：6月8日(日)
- 第1回全国公開模試：7月13日(日)
- 第2回全国公開模試：10月12日(日)

※校舎都合により自宅受験のみに変更する場合がございます。  
※受講申込後に実施される模試に限りです。



合格実績

2023年度関東エリア  
受講生合格率

95.3%

※上記の数字は、各校で入試を受けた受験者数のうち、1校以上の看護医療系学校に合格している方の合格率です。  
※弊社有料講座受講生のみカウントであり、模試のみ受験者、教材のみ購入者、ガイダンス・イベントのみ参加者等は含まれておりません。

合格の声

## 合格体験記 part 1

- Q1 東京アカデミーに通って良かったことは？
- Q2 これから看護学校を受験する皆さんへアドバイスを！



向笠 巴琉さん

合格先 神奈川歯科大学短期大学部 看護学科

Q1 東京アカデミーでの、面接練習がとてよかったです。色々な先生に面接を見てもらうことで様々な目線から見てもらうことができました。沢山の欠点も見つけたりそれを少しずつ改善していくことができ、無事合格できました。また、過去の先輩たちが残っていた面接での気をつけなくてはならない点や、小論文のお題などもとても役に立ちました。また先生たちが相談に乗ってくれ、様々な悩みをなくすことができました。本当にありがとうございました。

Q2 自分が看護師になりたい理由や、この学校に入りた理由をしっかりと明確にしていき、地道に勉強していけばきっと合格できると思います！！頑張ってください！！



岩村 道哲さん

合格先 東京都立荏原看護専門学校

Q1 教室対面の講座は、理解できなかったところや疑問点など、すぐに質問できるので、独学や通信で勉強するよりも、効率よく学ぶことができた点。  
・同じ志を持つ受講生と学び、時間を共有することでモチベーションを高め、維持することができた。積み重ねた知識と同じくらい心の支えになった。  
・看護学校情報や、蓄積された受験情報、受験報告書などの最新の情報が揃っている点、面接練習や受講生限定ガイダンスがある点。

Q2 私は学業から離れ、20年以上社会人として生活していました。あるきっかけで一念発起し、看護師を目指すようになりました。看護師に向いているのか？就職してまで進みたい道なのか？自問自答しながらの独学での受験を3度も繰り返していました。その後、東アカに会い、学ぶようになりました。私からお伝えしたいことは、学習計画に余裕を持つことです。何か例外的なことがあっても、修正しやすく、心にも余裕を持つことができます。東アカで利用できるサポートはしっかり使い、あなたの夢を掴みましょう。

# 東京校 開講コース

- ◆昼間コース ◆夜間コース ◆小論文コース
- ◆短期講習（都立社会人入試小論文特化ゼミ）

## 昼間コース

平日のお昼間に時間が取れる、学生・浪人生・社会人・主婦の方など様々な年代・職種の方が主な対象になります。夜間コースの2倍のコマ数で勉強から離れていた方でも基礎からじっくり勉強していただくことができます。

昼間コースは数学Ⅰ・現代文から必要な科目を選択して受講することができます

### ●開講月・科目・コマ数

内容	基礎定着期間		基礎演習期間		総まとめ演習期間	
	5月生	6月生	7月生	9月生	11月生	
開講月	5/20(火)	6/24(火)	7/29(火)	9/9(火)	11/11(火)	
初回講義	5/20(火)	6/24(火)	7/29(火)	9/9(火)	11/11(火)	
科目	数学Ⅰ	62コマ	52コマ	42コマ	32コマ	14コマ
科目	現代文	62コマ	52コマ	42コマ	32コマ	14コマ

※6月生以降は途中入会になります。

### ●受講料

開講月	5月生	6月生	7月生	9月生	11月生
入会金	¥30,000				
数学Ⅰ	¥162,000	¥136,000	¥110,000	¥84,000	¥37,000
現代文	¥162,000	¥136,000	¥110,000	¥84,000	¥37,000

※上記受講料に加え、受講する科目の教材費がかかります。教材の詳細はP.8をご覧ください。

### ●時間割

時間	火	木
13:50~15:50	数学Ⅰ	数学Ⅰ
16:10~18:10	現代文	現代文

### オプション 英語自習支援パック (隔週月曜日 18:30~20:30)

開講月	5月生	6月生	7月生	8月生	9月生	10月生
初回講義	5/26(月)	6/23(月)	7/21(月)	8/18(月)	9/8(月)	10/6(月)
受講料	¥31,000	¥27,000	¥22,000	¥18,000	¥14,000	¥9,000
コマ数	14コマ	12コマ	10コマ	8コマ	6コマ	4コマ

\*通学講座の方で志望校の受験科目に「英語」がある方のみ申込可。

## <受講生の主な進学先>

聖路加国際大学、東京都立荏原看護専門学校、東京都立広尾看護専門学校、東京都立板橋看護専門学校、東京都立北多摩看護専門学校、東京都立青梅看護専門学校、JCHO東京新宿メディカルセンター附属看護専門学校、東京警察病院看護専門学校、東京女子医科大学看護専門学校、板橋中央看護専門学校、慈恵看護専門学校、慈恵第三看護専門学校、昭和大学医学部附属看護専門学校、JR東京総合病院高等看護学園、さいたま市立高等看護学院、川口市立看護専門学校、勤医会東葛看護専門学校、千葉県立野田看護専門学校

## 夜間コース

学校や部活動が忙しい高校生や、昼間はお仕事をされている社会の方が主な対象になります。昼間コースと比べてコマ数は少ないですが、しっかりと基礎から演習までつなげて学習していきます。

夜間コースは数学Ⅰ・現代文から必要な科目を選択して受講することができます

### ●開講月・科目・コマ数

内容	基礎定着期間		基礎演習期間		総まとめ演習期間	
	5月生	6月生	7月生	9月生	11月生	
開講月	5/20(火)	6/24(火)	7/29(火)	9/9(火)	11/11(火)	
初回講義	5/20(火)	6/24(火)	7/29(火)	9/9(火)	11/11(火)	
科目	数学Ⅰ	31コマ	26コマ	21コマ	16コマ	7コマ
科目	現代文	31コマ	26コマ	21コマ	16コマ	7コマ

※6月生以降は途中入会になります。

### ●受講料

開講月	5月生	6月生	7月生	9月生	11月生
入会金	¥30,000				
数学Ⅰ	¥81,000	¥68,000	¥55,000	¥42,000	¥19,000
現代文	¥81,000	¥68,000	¥55,000	¥42,000	¥19,000

※上記受講料に加え、受講する科目の教材費がかかります。教材の詳細はP.8をご覧ください。

### ●時間割

時間	火	木
19:00~21:00	現代文	数学Ⅰ

## 小論文コース

昼間・夜間コースと併せて受講がおすすめ

推薦入試や社会人入試などで小論文が課される、高校生や社会人の方などが主な対象です。2022年～2024年と3年連続で定員締め切りとなっている人気コース！

### ●開講月・科目・コマ数

開講月	4月生	5月生	7月生
初回講義	4/19(土)	5/31(土)	7/12(土)
科目・コマ数	小論文 20コマ	15コマ	10コマ

※5-7月生以降は途中入会になります。

### ●受講料

開講月	入会金	小論文
4月生	¥30,000	¥106,000
5月生		¥90,000
7月生		¥64,000

### ●時間割

4~7月生	土
4月~7月中旬	14:00~16:30
7月下旬~9月	14:00~17:00

## 東京校 年間スケジュール

	2~3月	4月	5月	6月	7月	8月	9月	10月	11月	12月	2025年 1月	2月
昼間コース			5月生開講	基礎定着期間	7月生開講	基礎演習期間			11月生開講	総まとめ演習期間	終講	
夜間コース			5月生開講	基礎定着期間	7月生開講	基礎演習期間			11月生開講	総まとめ演習期間	終講	
小論文コース		4月生開講	基礎定着・総まとめ演習									
短期講習							都立社会人入試小論文特化ゼミ					
ガイダンス・イベント	看護学校受験のための入試対策ガイダンス 社会人のための入試対策ガイダンス 科目別学習法ガイダンス 看護学生生活を知らう！	ホームルーム① オープンキャンパスガイダンス	ホームルーム②	ホームルーム③ 基礎学力判定模試 6/8(日)	ホームルーム④ 第1回全国公開模試 7/13(日)	推薦入試・社会人入試向け願書記入・面接ガイダンス 夏のイベント 現役看護生に聞く！看護学校受験・学生生活		第2回全国公開模試 10/12(日) 個別面談			東京都立看護専門学校 解答速報	

## 短期講習 都立社会人入試小論文特化ゼミ

人気校である東京都立看護専門学校社会人入試一次試験で課される小論文。毎年多くの都立合格者を輩出している講師のもとで、書き方のコツを短期集中で教わってみませんか？

日程は決まり次第弊社ホームページにてご案内いたします。

●日時 8月上旬～9月上旬の2日間を予定  
10:00～12:30、13:30～16:00

●コマ数 4コマ ●受講料 ¥21,000

※短期講習のみの受講は可能ですが、一部付帯サービス(願書添削・面接練習・小論文自由課題添削等)はございません。

## 短期講習 直前小論文

秋以降に小論文を受験する方を対象に短期集中で学習を行う講習です。

日程等詳細は決まり次第弊社ホームページにてご案内いたします。

●実施予定時期 8月～9月

### 短期講習受講の方におすすめ！ フルサポートパック

- ・願書添削3回
- ・面接練習3回
- ・資料コーナー閲覧
- ・受講生限定ガイダンス参加可能
- ※お申込み以降に実施されるガイダンスのみ

●料金 ¥45,000

※昼間・夜間・小論文コースを受講の方はお申し込み不要です。





# 横浜校 開講コース

◆日曜コース ◆小論文コース  
◆短期講習(数学A)

## 日曜コース

看護学校受験に必要な基本的単元を学び、基礎知識に加えて問題演習に取り組みます。実際の入試で時間内に解答できる得点力を身に付ける問題演習・過去問題等に取り組みます。

日曜コースは数学Ⅰ・現代文・英語から必要な科目を選択して受講することができます

### ●開講月・科目・コマ数

内容	基礎定着期間		基礎演習期間		総まとめ演習期間	
	5月生	6月生	7月生	9月生	11月生	
開講月	5/11(日)	6/22(日)	7/27(日)	9/7(日)	11/9(日)	
初回講義	5/11(日)	6/22(日)	7/27(日)	9/7(日)	11/9(日)	
科目 コマ数	数学Ⅰ	31コマ	26コマ	21コマ	16コマ	7コマ
	現代文	31コマ	26コマ	21コマ	16コマ	7コマ
	英語	-	-	21コマ	16コマ	7コマ

※6月生以降は途中入会になります(英語は7月生からとなり8月生以降は途中入会になります)。

### ●受講料

開講月	5月生	6月生	7月生	9月生	11月生
入会金	¥30,000				
数学Ⅰ	¥81,000	¥68,000	¥55,000	¥42,000	¥19,000
現代文	¥81,000	¥68,000	¥55,000	¥42,000	¥19,000
英語	-	-	¥55,000	¥42,000	¥19,000

※上記受講料に加え、受講する科目の教材費がかかります。教材の詳細はP.8をご覧ください。

### ●時間割

時間	日
10:00~12:00	現代文
12:50~14:50	数学Ⅰ
15:00~17:00	英語



## 短期講習 数学A

看護学校入試における数学の学習は、①数学Ⅰのみの学習で対応できるケース、②数学Ⅰに加えて数学Aの学習が必要なケースの2通りが考えられます。この講座では、入試で数学Aが必要な方向けに、「確率」や「場合の数」、そして「整数」や「平面図形」といった数学Aの頻出単元を短期集中で学習します。

●日時 7/26(土)~11/1(土) 15:30~17:30  
●コマ数 14コマ  
●受講料 ¥38,000

※短期講習のみの受講は可能ですが、一部付帯サービス(願書添削・面接練習・小論文自由課題添削等)はございません。

### 短期講習受講の方におすすめ! フルサポートパック

- ・願書添削3回
  - ・面接練習3回
  - ・資料コーナー閲覧
  - ・受講生限定ガイダンス参加可能
- ※お申込み以降に実施されるガイダンスのみ

●料金 ¥45,000

※日曜・小論文コースを受講の方はお申し込み不要です。



横浜校は毎週授業前に  
ショートホームルームを  
実施いたします

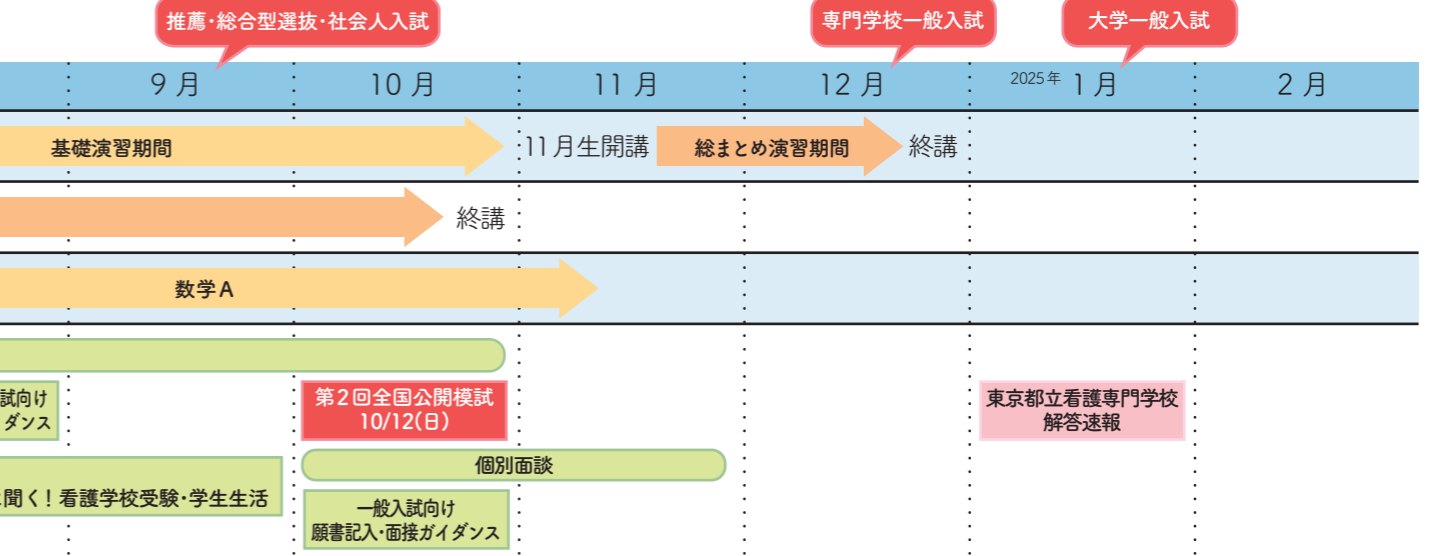

## <受講生の主な進学先>

東京医療保健大学、湘南医療大学、関東学院大学、昭和大学、東京工科大学、神奈川工科大学、横浜創英大学、神奈川県立平塚看護大学校、神奈川県立衛生看護専門学校、神奈川県立よこはま看護専門学校、横浜市病院協会看護専門学校、聖マリアンナ医科大学看護専門学校、独立行政法人国立病院機構横浜医療センター附属横浜看護学校、横浜労災看護専門学校、相模原看護専門学校、横浜市医師会聖灯看護専門学校、茅ヶ崎看護専門学校、おだわら看護専門学校、湘南看護専門学校、横浜未来看護専門学校、他

## 小論文コース

日曜コースと併せて受講がおすすめ

小論文を書く上での基礎知識、発想の広げ方、文章の組み立て方を学び、出題テーマに沿って理論的かつ説得力のある文章を書く力を養います。

### ●開講月・科目・コマ数

開講月	4月生	5月生	6月生	8月生	9月生	
初回講義	4/26(土)	5/31(土)	6/28(土)	8/2(土)	9/6(土)	
科目・コマ数	小論文	25コマ	20コマ	16コマ	11コマ	7コマ

※5月生以降は途中入会になります。

### ●受講料

開講月	4月生	5月生	6月生	8月生	9月生
入会金	¥30,000				
小論文	¥132,000	¥105,000	¥84,000	¥58,000	¥37,000

### ●時間割

時間	土
12:50~15:20	小論文



## 合格体験記 part 2



高橋 はなさん

合格先 横浜市病院協会看護専門学校



### Q1 東京アカデミーに通って良かったことは?

私は、勉強に7年のブランクがあり、正直合格できるかがとても不安でした。特に数学は高校の時から苦手だったため、夜間の4月生として入会しました。試験の範囲の問題を分かりやすく丁寧に教えてくださり、解ける問題が増えて、数学が好きになりました。入学試験は社会人入試で合格できたので数学の試験はありませんでした。しかし、勉強する癖が東京アカデミーに通うことで身についたので、通って良かったと思います。

### Q2 これから看護学校を受験する皆さんへアドバイスを!

まずは行動してみる事が大事だと思います。私は最初に看護学校の学費や試験の内容、社会人だったので助成金が出る学校かを調べました。その後、東京アカの無料ガイダンスに参加し、チューターさんの話を聞くことで看護学校のイメージがつかまりました。オープンキャンパスなども3月からやっている学校もあるので、気になった学校は迷わず参加しイメージを付ける事が大事だと思います。行動しなければ何も始まりません!!

## 横浜校 年間スケジュール



# 使用教材

※画像は昨年度のものです。

## オープンセサミ(参考書)

全国の看護医療系学校の入試問題を丁寧に分析し、看護医療系学校入試に必要な知識を漏れなく網羅できるように編集・構成されています。各節では、その分野の要点や頻出事項をまとめ、「Open Sesame」として特に重要な内容とテクニックを掲載しています。例題や練習問題は、過去の入試問題やその類題を掲載し、★印などで、難易度を表しています。



オープンセサミ			
科目	英語	数学I・A	現代文
教材費	¥2,100	¥2,100	¥2,100

※受講申込またい科目の教材をご購入ください。

## アクセス(問題集)

全国の看護医療系学校の入試問題を徹底的に分析し作成した、看護医療系学校入試専用の問題集です。基本問題、標準問題、応用問題とレベル別に問題を掲載しているため、基礎を確実に固めながら、レベルアップが図れます。また、総合問題では入試問題を地域別に編集してありますので、受験される地域の出題傾向を掴むことができます。



アクセス			
科目	英語	数学I・A	現代文
教材費	¥1,500	¥1,500	¥1,500

※受講申込またい科目の教材をご購入ください。

## 合格体験記 part 3

Q1 東京アカデミーに通って良かったことは？

Q2 これから看護学校を受験する皆さんへアドバイスを！



**坂巻 俊之さん**

合格先 神奈川県立衛生看護専門学校

Q1 一番良かったことは面接対策がしっかりサポートされていることです。学科試験対策は勿論ですが、看護学校入学試験で必須である面接試験。面接練習も自分の志望校に合った対策をしてくださるので、本番さながらの練習をすることができました。試験当日は何度も練習したことが自信になり、堂々と受験することができました。また、過去問題や受験報告書などの情報量も多くあり、対策するのにとても役立ちました。教科担当の先生方も講義前や講義後に過去問題の解法や看護学校の傾向など親身にアドバイスくださり、とても心強かったです。

Q2 高校を卒業してから時間が経っていたため、東京アカデミーに通い、一から入試科目を学ぶことができたため志望校に合格することができました。不安なことが多くあると思いますが、教科担当事務方のサポートがあるため、安心して乗り越えることができます。勉強は苦しいものですが、これから「絶対に看護師になる」「看護学校に合格する！」という強い意志を持つことが大切だと思います。プランクがあっても本人のやる気次第です。東京アカデミーのスタッフの方たちも背中を押してくださるので、「合格」という目標に駆け抜けるだけです。努力を忘れずに最後まで諦めずに駆け抜けてください。頑張ってください！皆さんの看護学校合格を心よりお祈りしております。



**滝田 優里恵さん**

合格先 東京都立広尾看護専門学校、慈恵看護専門学校、東京警察病院看護専門学校

Q1 授業の前後で先生方が時間を作って下さり、分からない箇所をすぐに聞きやすい環境があり、常に安心感がありました。社会人入試を受けるにあたって、願書や自己推薦書の添削、面接の練習までして下さるので勉強にプランクがあっても自信をつけることができました。先輩方のお話を聞ける機会もあり、学校選びも考えやすかったです。

Q2 看護学校受験にあたってまずは、自分の強み弱みを理解し、今までの経験から感じたこと学んだことを振り返るといいと思います。小論文ではそれを題材として執筆する機会があるかもしれません。面接でも、まずは自分のことを深く簡潔に話す必要があります。一つ一つのことへの理由や意見を振り返ることも対策の一つだと思います。これから受験される方は不安だらけかと思いますが、先生方を信じて頑張ってください！応援しています。



**山本 千代恵さん**

合格先 東京都立広尾看護専門学校

Q1 勉強から離れていましたが、初歩的なことから学べて安心しました。分からないところをしっかりと先生に質問できることも良かったです。また、一人で勉強するより仲間たちと情報交換したり、愚痴を吐きあうことができた、切り替えができました。願書添削もチューターさんに何度もお願いして、納得のいく願書を提出できました。また、面接練習もたくさん行ってくださいました。東京アカデミーに通ったことで最後まで頑張ることができました。

Q2 私はこれまで何度も受験してきましたが、全て不合格でした。勉強から離れたこともあり、一から学び直す積りで東京アカデミーに通いました。社会人のため仕事をしながら勉強するのは本当に大変でしたが、チューターさん、先生方に支えられ両立することができました。自分ひとりではここまで来れなかったと思います。成績が上がらない時や上手くいかない時がたくさんあると思いますが、ともに勉強している仲間たちに沢山愚痴を吐いて最後まで頑張ってください。諦めなければ絶対合格します！！



**鈴木 心優さん**

合格先 東京警察病院看護専門学校

Q1 先生方や専任スタッフの方々は、どんなに小さなことでも親身に相談に乗ってくださるため、大変心強く感じました。願書の添削や面接練習も、納得がいくまで何度も丁寧に言っていたため、本番には自信を持って臨むことができました。また、看護学校受験に精通した先生方の授業は基礎やポイントをしっかりと教えてくださるため、とてもわかりやすかったです。授業外でも質問しやすい環境が整っていたため、安心して学ぶことができました。

Q2 私は授業で配布されるプリントを使って、基礎をしっかり身につけることを意識していました。また、面接では笑顔を忘れずに、自分の気持ちをしっかりと伝えることが大切だと感じています。受験期間中は、不安や辛いこともあるかと思いますが、自分を信じて頑張ってください。心から応援しています。

# 受講申込方法

下記注意事項を必ずお読みの上、お申込みください。

## インターネットからお申込みの方

東京アカデミーWEBサイトトップページの「講座申込」へアクセス

URL [www.tokyo-ac.jp](http://www.tokyo-ac.jp)

スマホからのアクセスはコチラ▶



☆希望講座:「看護医療系学校受験」  
☆希望校舎:「東京校」or「横浜校」  
☆分類:「通学(Zoom講座含む)」  
表示された一覧から希望のコースを選択してお申込みください。

お申込み後、受付完了メールを自動送信します。

※ドメイン指定受信拒否を設定されている場合には、弊社からのメール(tokyo-ac.jp)が受信できるようにあらかじめ設定をお願いします。

## お支払い方法のご案内

⚠️ 大期日以内にご決済・お支払いのない場合、お申込みは自動キャンセルとなりますのでご注意ください。  
※5日以内に開講日の到来する講座に関しましては、開講日の前日がお支払い期限となります。

### ◆銀行振込

お申込み後、5日以内に申込校指定の振込先口座へ必ず本人様名義でお振込みください(振込先口座は下記をご確認ください)。  
※振込手数料はご負担願います。

### ◆クレジットカード決済

下記表示のあるクレジットカードがご利用いただけます。  
※支払いは一括となります。



### ◆コンビニ決済

お申込み後、5日以内に下記のコンビニにてご決済ください。  
・セブンイレブン ・ミニストップ ・ローソン  
・セイコーマート ・ファミリーマート ・デイリーヤマザキ

### ◆電子マネーでお支払い

お申込み後、5日以内に東京アカデミー窓口にお越しください。下記のICカード(交通系)がご利用いただけます。  
※支払いは一括となります。

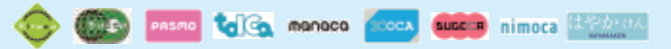

## 窓口・郵送でお申込みの方

窓口・郵送受付申込手続きに必要なもの

①受講申込書 ②ご印鑑 ③顔写真1枚(4cm×3cm・受講申込書右上に貼付してください)

### 1 受講申込書の記入・提出

- ① 挟み込みの受講申込書に必要事項を記入してください。記入の仕方が分からない場合は、受講希望校にお問い合わせください。記入漏れのないようお願いいたします。
- ② 受講申込書裏側の「お手続きの前に必ずご確認ください」をお読みいただき、各項目にチェックをして、日付・氏名をご記入ください。
- ③ 受講申込書を受講希望校宛てに郵送、または受講希望校事務局にお持ちください。申込書ご提出後、「受講申込書お預りのお知らせ」を発行いたします。  
※原則として、受講される校舎にお申込みください。  
※受講者が未成年の場合は、保護者の方の署名・捺印が必要です。  
※受講申込書の表面・裏面の記入に不備があった場合は受付できませんので、お気をつけください。

### 2 受講料等のお支払い

#### ①窓口でお支払いの場合

クレジットカード決済/電子マネーでお支払い…ご利用いただけるカードは上記をご参照ください。  
【受付時間】月～金/11:00～18:00 土日祝/9:00～18:00 但し受付時間が変更となることがございます。

#### ②銀行振込の場合

受講申込書ご提出後、受講希望校から発行された「受講申込書お預りのお知らせ」に記載された金額を、最寄りの金融機関からお支払いください。  
受講希望校の指定口座(右記参照)へ、必ずご本人様名義でお振込みをお願いいたします。  
※お振込みの際は金額の間違いないようお願いいたします。  
※振込手数料はご負担願います。  
※振込明細を弊社の領収書に代えさせていただきますので、大切に保管してください。  
※10万円を超える現金でのお振込みの際は、金融機関に対し、本人確認書類の提示が必要となります。  
2013年4月1日より「振込の目的」及び「申込者の職業」の確認がございますので、ご注意ください。

東京アカデミー各校指定口座		
校名	銀行口座	口座名
東京校	三井住友銀行 梅田支店(普)9433793	(株)東京アカデミー東京校
横浜校	三井住友銀行 梅田支店(普)9434254	(株)東京アカデミー横浜校

### 3 受講申込書・受講料等受領確認

### 4 会員証発行・会員登録

### 5 受講スタート

## 【その他注意事項】

- カリキュラム・・・カリキュラム・進行内容は各校により若干異なる場合がございますので、あらかじめご了承ください。
- 定期券・・・学割の適用はありませんので、必要な場合は通勤定期を購入してください。
- 休日・休暇・・・年末年始休暇(12/30～1/3)、他、各校指定の休館日がある場合もございます。
- 転校・転科・休学・復学・・・一定の条件の下に許可いたします。詳細は各校にお問い合わせください。

【個人情報保護法に基づく告知】 当通学講座受講申込書に記入された事項は、当該通学講座の受講及び申込者本人への連絡のために利用し、本人の同意なく第三者に提供することはありません。個人情報の取扱いに関する弊社の基本方針は弊社ウェブサイト(www.tokyo-ac.jp)をご覧ください。



## 看護・医療系学校受験対策講座の入会予定者・入会者の皆様へ

<p>現在高等学校生の方につきましては、弊社が継続的に提供する学力の教授で、入学試験に備えるため又は学校教育の補習のために提供する講座をご契約されます場合、特定商取引法が適用されます。弊社において対象となる講座は、看護・医療系学校受験対策講座（通信講座含む）になります。</p> <p>また、高等学校生以外の方につきましても、高等学校生の方が相当程度受講する講座をご契約されます場合は、特定商取引法が適用されます。弊社において対象となる講座は、主として看護・医療系学校受験対策講座の夜間クラス・土曜クラス・日曜クラスと通信講座になります。</p> <p>特定商取引法の適用対象となられる方は、ご入会に際し、下記ご案内並びに募集要項に記載の東京アカデミー申込規約をご確認の上、お手続きください。</p> <p>不明な点がございましたら、東京アカデミー各校にお問い合わせください。</p>
--

- (1) ご入会頂く講座の講義科目、受講内容、受講期間、講座の学費、ご購入頂く教材等につきましては通学講座または通信講座の募集要項の記載内容をご確認ください。
- (2) 受講料等はお申込み後 5 日以内に通学講座または通信講座の募集要項及び裏面に記載の方法でお支払いを完了させてください。

<p>ご契約前及びご契約時に本書面を必ずお読みください。</p>
----------------------------------

<p>(3) 入会手続を完了された日から8日間を経過する迄の間は、契約の解除(クーリング・オフ)ができます。納入された入会金を含む受講料の全額を返金致します。</p> <p>※入会手続を完了された日とは、各校受付での受講申込書(コピー)交付日、もしくは受講申込書(コピー)が郵送により受講生へ届いた日のどちらか早い日、又は、WEB申込において、受講料総額支払が完了になった日を言います。教育ローンを利用される方の入会手続完了日は、信販会社から審査の承認が下りた日となります。</p> <p>※対象となる講座は、講座期間が2ヵ月を超えるものかつ受講料総額(入会金及び教材費等含む)が5万円を超える講座です。</p> <p>イ、入会手続を完了された日から起算して8日を経過する迄の間は、書面により契約の解除ができます</p> <p>ロ、イの契約解除は、当該契約の解除に係る書面を発送した時に、その効力を生じます(本書に記載した他の契約解除も同じです)。</p> <p>※電話連絡による解除の申し出のみでは契約の解除は出来ません。</p> <p>ハ、イの契約解除があった場合においては、弊社はその契約解除に伴う損害賠償及び違約金の請求は致しません(ただし、受講生に帰責すべき事項は除きます)。</p> <p>ニ、イの契約解除があった場合においては、既に入会契約に基づき受講講座が開講もしくは教材等の送付が完了されている時においても、契約解除に係る講座の対価の請求は致しません。</p> <p>ホ、イの契約解除があった場合においては、入会手続に基づき関連して模試処理代・施設費等を受領している時は、その全額を返金致します。</p> <p>ヘ、イの契約解除があった場合においては、テキスト等教材販売契約についても契約の解除ができます。よって、購入されたテキスト等教材費は速やかにその全額を返金致します。</p> <p>ト、ヘの契約解除があった場合においても、弊社はその契約解除に伴う損害賠償及び違約金の請求は致しません。</p> <p>チ、ヘの契約解除があった場合において、テキスト等教材が既に引き渡されている場合には、その引取りに要する費用は弊社が負担致します。</p> <p>リ、不実告知による誤認、または威迫による困惑があった場合、改めてクーリング・オフができる旨の書面を受領された日から起算して8日を経過するまでであれば、契約解除の旨を記載した書面の提出により無条件で契約の解除ができます。</p>
--

<p>(4) 入会手続を完了された日から起算して 8 日を経過した後、講座開始前であっても書面により契約の解除ができます。通学講座の場合、入会金を除く受講料から解約手数料 1 万 1 千円、通信講座の場合、2 万円を差引いた金額を返金致します。又、購入されたテキストは未使用かつ講座解約日から 8 日以内の返品であれば、全額を返金致します。尚、入会金に関しては定員数確保の為の初期費用に充当される為返金されません。ただし、入会金として 1 万円以上納入いただいている場合には 1 万円を控除した残額を返金いたします。</p> <p>※講座開始日とは、通学講座はご入会頂く講座の第一回目授業開始日、通信講座は（第一回目）テキスト等教材の弊社からの発送日を言います（以下同様）。</p>
<p>(5) 受講期間中の中途解約ができます。この場合、未消化受講料から解約手数料を差引いた金額を返金致します。解約手数料は通学講座の場合、2 万円又は 1 カ月当たりの受講料に相当する額の何れか低い額、通信講座の場合、5 万円又は 1 カ月当たりの受講料に相当する額の何れか低い額となります。又、購入されたテキストは未使用かつ講座解約日から 8 日以内の返品であれば、全額を返金致します。尚、入会金に関しては定員数確保の為の初期費用に充当される為返金されません。ただし、入会金として 1 万円以上納入いただいている場合には 1 万円を控除した残額を返金いたします。</p> <p>※ 1 カ月当たりの受講料に相当する額の計算にあたっては、受講料を、講座開始日の属する月から講座終了日の属する月までの期間で除して計算します。</p>
<p>(6) (4)、(5) の場合において、受講に際し別途申し込み契約されましたオプション講座・夏期・冬期講習や模擬試験等につきましては、申し込み契約ごとに特定商取引法の適用の可否を判断いたします。ただし、セット販売の場合はこの限りではありません。</p>
<p>(7) 受講料等のお支払方法が教育ローンの場合は、弊社との間で生じている事由をもって、信販会社に対して支払停止の抗弁を主張することができます。</p>
<p>(8) 資産の分別管理等による保全措置は講じておりませんが、決算上未受講相当分の金額を前受金として処理しています。</p>

### 東京アカデミー

## 特定商取引法に基づく表示

会社名	株式会社東京アカデミー 株式会社東京アカデミー横浜
運営管理責任者	代表取締役 佐川泰宏(上記法人全て)
所在地	株式会社東京アカデミー 本店： 〒530-0001 大阪府大阪市北区梅田1-3-1 大阪駅前第一ビル12F ☎06-6345-0731(代表) 東京校： 〒160-0023 東京都新宿区西新宿1-8-1 新宿ビルディング9F ☎03-3348-0731 株式会社東京アカデミー横浜 横浜校(本店)： 〒220-0012 神奈川県横浜市西区みなとみらい4-4-2 横浜ブルーアベニュー5F ☎045-320-0731
販売価格	募集要項内に講座ごとに表示しています。表示価格は消費税込です。(2,000円～700,000円)
商品代金以外に必要な費用／送料、消費税等	募集要項及び通信講座教材の送料は無料です。発送先は日本国内のみとさせていただきます。受講料等のお支払いのための「振込手数料」及び添削課題の提出、質問時の通信費は別途ご負担いただきます。
代金支払い時期	銀行振込、クレジット、コンビニ、電子マネーの代金お支払いにおいて、商品は全て代金支払後にお渡ししております。お支払方法によりお支払時期が異なりますので、ご確認ください。 ●銀行振込 商品発送前にご入金いただき、代金お振込後に商品をお渡し(通信講座の場合は商品発送)させていただきます。 ●窓口クレジット支払・窓口電子マネー支払 窓口にてお支払いいただき、お支払完了後に商品をお渡し(通信講座の場合は商品発送)させていただきます。 ●クレジット 商品発送前に代金決済させていただきます、代金決済完了後に商品をお渡し(通信講座の場合は商品発送)させていただきます。 ●コンビニ コンビニでお支払完了後、商品をお渡し(通信講座の場合は商品発送)させていただきます。
支払方法	銀行振込、窓口クレジット支払、クレジット、電子マネー、コンビニ
商品の引渡し時期	通学講座の教材は、申込手続き完了後事務局にてお渡しとなります。通信講座については、申込手続き完了後2週間以内。都合により一部後日発送する教材がございます。
通信教材のお取り替え	落丁本・乱丁本は、お取り替えいたします。
解約・返品、交換について	「東京アカデミー申込規約(P.11)」をご参照ください。 なお、コンビニ店頭では返金は出来かねます。

## 東京アカデミー申込規約

東京アカデミーの通学講座(オンライン講座含む)・通信講座・短期講習会・模擬試験・学内講座等の講座にお申込みいただくに際し、下記規約内容を必ずご読取、ご理解をいただいた上でお申込みくださいますようお願いいたします。

- 通学講座(オンライン講座含む)
株式会社東京アカデミー(以下、弊社と記載)が実施する通学講座(オンライン講座含む)・通信講座・短期講習会・模擬試験・学内講座等の講座において本申込規約を適用いたします。本規約に定めがないものについては、各種募集要項等の定めによるものとします。
- お申込みについて
(1) 目指される試験の受験資格、試験科目をご確認ください。年齢制限、必要な資格、要件等を満たしているかどうかを各自ご確認ください。ご希望の講座をお申込みください。
(2) お申込予定のコースの受講時間帯、日数、期間、受講科目、教材等をご確認ください。
(3) お申込済みのコースの受講料総額(入会金、受講料、教材費などの受講料等内訳)をご確認ください。受講料をお支払いいただく場合には、弊社窓口での現金納入・クレジット決済の他、銀行振込(振込手数料申込書負担)・インターネット決済・コンビニ決済(30万円未満の決済に限り可)・大学生協等代理店(税金によっては取り扱っていない場合があります)を利用していただくことができます。
(4) 大学生協等代理店でお申込の場合は、「申込書控」を必ずお受け取りください。取扱店舗によりお申込方法が異なる場合がございます。また、一部取扱いしていない講座、コースがございますので直接最寄りの弊社窓口にお問い合わせください。
(5) 未成年者(18歳未満)が受講申込をする場合には、受講申込書に保護者の方のお名前・ご連絡先が必要となります。
(6) 入会希望者であっても弊社判断で受講に不適当と見做された場合には入会をお断りすることがあります。
3.お申込みの締め切りについて
受講料を、受講コースによっては定員になり次第申込受付を締め切らせていただく場合もございます。また、受講校舎以外での振替受講及び重複受講を認めている講座がございますが、座席に余裕が無い場合は受講できないことがあります。
4.解約・返金等について
(1) 万一、当規約に違反する行為、その他社会通念上のルールを著しく逸脱した行為等があったと弊社が判断した場合、弊社は何ら通知催告することなしにお客様との受講契約を即時解約し、今後お客様との取引をお断りし、各校舎への立ち入りも禁止させていただきます。
(2) お客様が暴力団、暴力団関係企業、総会屋に所属されていることまたはこれらの関係者その他反社会的勢力であることが判明したときは、弊社は何等の通知催告を要しないでお客様との受講契約を即時解除することができます。
(3) その他弊社のご利用に際し発生した諸問題については、「東京アカデミー入会者規定」等弊社が定める諸規定に基づいて対処させていただきます。
(4) 入会手続き完了後に契約の解約を希望される場合は、受講講座開講前、開講後にかかわらず書面もしくは電子媒体にて解約申請をしてください。
(5) 弊社からの返金は、原則、書面により解約申請が毎月 20 日までにご提出の場合は当月末、毎月 21 日から末日までにご提出の場合は翌月末、となります。
(6) お申込時の決済に際しクレジットカードをご利用された場合、返金は解約申請日以降のクレジットカード利用額を減額する形となる場合がございます。
弊社規定の「返金の特例」、弊社の債務不履行に基づく契約の解除・解約、定員締切の場合を除き、消費者契約法に基づく弊社の解約規定にない返金いたします。なお教育ローンをご利用の場合は、教育ローン解約にかかる手数料等をご負担いただきます。また、弊社からの返金は、原則として金融機関への振込にて行い、振込手数料をご負担いただきます。
<解約規定>
(1) 通学講座 (オンライン講座含む)
①講座開講前の解約につきましては、入会金の全額と解約手数料(受講料の10%)を控除した金額を返金いたします。教材を既に受け取りになっている場合はご返却ください。なお、使用状況によっては実費を申し受けます。
②講座開講後の解約につきましては、入会金・教材費・消化受講料の全額と解約手数料(申込講座未消化期間にかかる受講料の30%)を控除した金額を返金いたします。ただし、添削未消化期間がある場合でも全添削課題を完了(添削添課題が全回分弊社より返却し、受領されていること)された方は返金の対象とはなりません。
消化受講料、未消化受講料は、解約申請受理日を基準に原則として有料講座開講期間の月割りにて計算いたします。一部科目・講座の解約、コース変更の場合も適用されます。
通学講座の算出期間は、講座開始日(該当コースの第一回目授業開始日)の属する月より解約申請受理日の属する月までとします。未消化期間の算出は、解約申請提出日の属する月の翌月から講座終了日(当初コースの最終回授業日)まで直接指導、模範試験等も含む)の属する月までとします。
(2) 通信講座
①弊社からの教材発送前の解約につきましては、入会金の全額と解約手数料(受講料の10%)を控除した金額を返金いたします。
②弊社からの教材発送後の解約につきましては、入会金・消化受講料の全額と解約手数料(申込講座未消化期間にかかる受講料の30%)を控除した金額を返金いたします。ただし、添削未消化期間がある場合でも全添削課題を完了(添削添課題が全回分弊社より返却し、受領されていること)された方は返金の対象とはなりません。
消化受講料、未消化受講料は、実際の添削課題提出の有無にかかわらず、解約申請受理日を基準に原則として月割りにて計算いたします。通信講座の消化期間の算出は、講座開始日(毎回教材発送日)の属する月より解約申請受理日の属する月までとします。未消化期間の算出は、解約申請提出日の属する月の翌月から講座終了日、かつSOSカード交付終了日)の属する月までとします。
(3) 短期講習会
①講座開講前の解約につきましては、入会金の全額と解約手数料(受講料の10%)を控除した金額を返金いたします。教材を既に受け取りになっている場合はご返却ください。なお、使用状況によっては実費を申し受けます。
②講座開講後の解約につきましては、入会金・教材費・消化受講料の全額と解約手数料(未消化期間にかかる受講料の30%)を控除した金額を返金いたします。
消化受講料、未消化受講料は、解約申請受理日を基準に原則としてコマ割りにて計算いたします。一部科目・講座の解約、コース変更の場合も適用されます。
講座実施後は実際の受講の有無にかかわらず、解約申請受理日以前の講座については「受講済」といたします。

- 模範試験
模範試験実施前の解約につきましては、解約手数料(受講料の10%)を控除した金額を返金いたします。模範試験実施後は実際の受講の有無にかかわらず「受講済」といたします。また、自宅受験のお申込みで既に模範試験問題一式をお受け取りの方は「受講済」となりますので予めご了承ください。
(5) 特定商取引法対象講座に係る返金について
弊社講座において、看護医療系学校受験対策講座の通学講座・通信講座に在籍の受講生は「特定商取引法」の対象となる場合がございますので、別途(看護・医療系学校受験対策講座の入会予定者・入会者の皆様へ)の説明文をご確認ください。
5.開講について
お申込みいただいた講座、コースが開講日まで開講に必要な定員に達しない場合は、やむを得ず開講といたします。その際は、他の講座、コースへの変更についてのご相談をお受けいたします。他の講座、コースを受講されない場合は、入金いただいた入会金、受講料及び教材費の全額をお返しいたします。教材を既に受け取りになっている場合はご返却ください。なお、使用状況によっては実費を申し受けます。
6.教育ローンについて
弊社が提供する信販会社による教育ローン利用にあたっては、取扱信販会社の審査がございます。審査の結果、教育ローンをご利用いただけない場合でこれより入会を断念される場合は、その間の講義の出席及びテキスト等の使用につき相当額をご負担いただきます。高、教育ローンのお支払回数は講座終了月に完済できる回数をお選びいただくこととなります。
7.講座運営について
(1) やむを得ない事情により、講座の担当講師、日程・時間帯等が変更になることがあります。
(2) 現在実施中もしくは実施を予定している講座等の運営をやむを得ず中止することがあります。
(3) 天候の影響及びシステムトラブルなどによって交通機関がストップした場合は休講とする場合があります。その場合は各校にお問い合わせください。
(4) 弊社が提供する会員カード、会員マイページ利用の際の ID・パスワード、オンライン講座受講の際の URL などオンラインツールの全部または一部を、第三者に対して貸与、譲渡、共有等を行うことは禁止いたします。
(5) 講座の性質上、一部講座におきましては講義内の受講生の個人情報と共有させていただきますご了承ください。ただし、共有した個人情報保護義務を課せられ、口外したり講義以外で用いることのないよう、守秘義務を必ず守願いたします。
8.休学について
都合により通学講座の休学を希望される場合は、休学を希望されてから 1 年間を限度に許可しますので事務局にてご相談ください。通信講座または 10 年以上前の休学を希望される場合は、お問い合わせください。
9.会員登録について
(1) 会員登録は常に義務付けてください。また、他人に貸与または譲渡することはできません。
(2) 会員登録を紛失または盗難にあった時は、直ちに事務局へお申し出ください。有料(200 円)にて再発行いたします。
10.証明書
在籍証明書・修了証明書の発行(無料)をご希望される場合は発行いたしますので弊社窓口へお申し出ください。ただし、通学定期購入に在籍証明書を使用することはできません。
また、10 年以上前の在籍を証明することは出来ませんのであらかじめご了承ください。
11.著作権について
(1) 弊社が提供する教材(受講に係る教材や講義録音データ等)は、著作権法で定める個人の私的目的以外に使用することはできず、第三者に譲渡、貸与または複製を頒布することはできません。
(2) 弊社が提供する教材の内容を記録、抜粋または要約した筆記ノートや文書データ類も、1号と同様、個人の私的目的以外に使用することはできず、第三者に譲渡、貸与または複製を頒布することはできません。
(3) 教室等において受講内容等を収録(録音・録音・撮影等)することはできません。不正に収録された場合は直ちに収録データを完全に削除していただき、削除されたことを実費を申し受けます。
(4) 教室等において実施された模範試験等を記録し、抜粋または要約した筆記ノートや文書データ類も、1号と同様、個人の私的目的以外に使用することはできず、第三者に譲渡、貸与または複製を頒布することはできません。
(5) 1号及び2号で定める教材(記録・要約したものを含む)や、3号及び4号で定める受講内容の収録物(記録・抜粋・要約したものを含む)を、ブログや YouTube、Facebook や Twitter、Instagram、インターネット上にアップロードして第三者の閲覧に供することも禁止します。
12.教育訓練給付制度について
制度の詳細および対象講座については、弊社窓口にてお問い合わせください。
13.自習室について
本試験前講習会受講の方は各校が指定した教室を自習室としてご利用いただくことができます。ただし、事情により自習室が使用できないこともありますので、あらかじめご了承ください。
14.免責事項
(1) 弊社の講座等をご利用になり、その結果としてお客様の知識・技能等の向上、入学、就職等の目的が達成できなかったとしても、弊社は一切の責任を負いかねます。
(2) 本試験の申込みは講座申込みとは別に必要です。本試験の申込期間等は年度によって異なる場合がありますので、各自の責任のもと本試験への出席を行ってください。
(3) 本試験に関するお問い合わせは、実際に受験されたか否かにかかわらず、オンライン講座実施後は「消化済み」といたします。視聴環境はお客様ご自身で整えいただき、視聴環境の不具合等により視聴できなかったとしても、弊社は一切の責任を負いかねます。
15.準拠法および合意管轄
(1) 当規約に関する準拠法は、すべて日本国の法令が適用されるものとします。
(2) お客様と弊社との 間における一切の訴訟については、大阪地方裁判所もしくは大阪簡易裁判所をもって第一審の専断的合意管轄裁判所とします。
16.規約の変更
(1) 当規約は、予告なく変更することがあります。
(2) 施行法規の改正等により、当規約の一部が同法規に抵触する場合には、当該部分を同法規の定めに従い変更したものといたします。
17.施行日
2023年7月27日施行